

大正区子ども・子育てプラザ

おたより 8 がっこう

大正区子ども・子育てプラザは
0歳～未就学児親子と小学生、
中学生の遊び場です。

ご家族やお友だちとも
遊びにきていただけます。

好きな時間に来てもらって
たくさんのおもちゃで遊べます。
ご飯、おやつが食べられる
お部屋もありますよ。

パパやおじいちゃん、
おばあちゃんの来館も
大歓迎です。

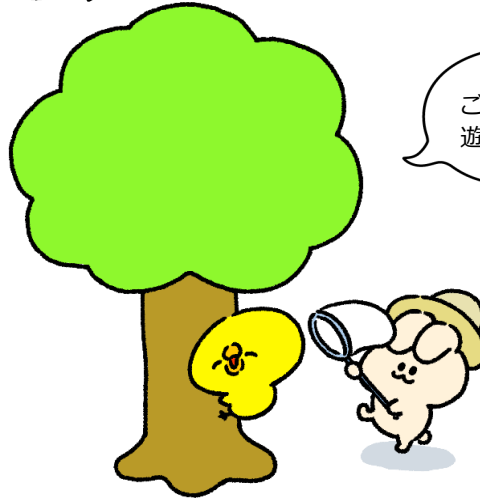

プラザってどんなところ？ → 子どもたちの遊び場です！

0歳～未就学児と保護者の遊び場

火～土 午前9時30分～午後4時
毎月第2日曜日 午前9時30分～正午(すくすくルームのみ)

みんなで使うランチルーム

未就学児 火～土 午前9時30分～午後4時
小・中学生 火～日 午後2時～4時

小・中学生の遊び場

火～日 午後1時～5時
日曜日は午前9時30分～正午も利用できます



軽運動室は午後2時半まで。
すべり台、ボールなどで遊べます。
車の乗り物もありますよ。

未就学児と保護者の方は
午後4時まで食事ができます。
電子レンジ、手洗い場もあります。

軽運動室では
ボール遊び、卓球、
バドミントン、なわとび
などで遊べます。

すくすくルームは午後4時まで。
おままごとなどで遊べます。
絵本の貸出も行なっています。



小学生、中学生は
午後2時～4時の間、
おやつを食べられます。

ビリヤード、UNO、
人生ゲーム、ドミノ、
将棋、レゴ、ぬりえなど
おもちゃがたくさん！



0歳、1歳のお子さん対象の
「あかちゃんルーム」は午後4時
まで。のんびり過ごせます。



プラザ案内図とお問い合わせについて

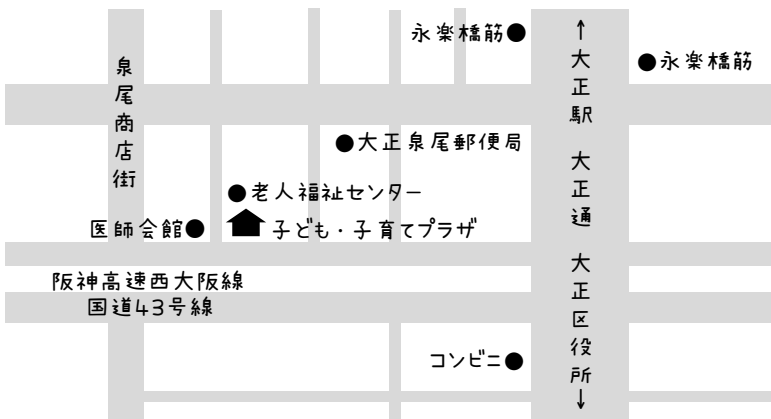

〒551-0031 大正区泉尾3-9-16

Tel / Fax 06-6554-5377

開館日時… 火～土曜日 午前9時～午後9時

※夜間の利用が無い場合は午後5時30分で閉館

日曜日 午前9時～午後5時30分

休館日… 月曜日、祝日、プラザの定めた日

※年末年始<12/29～1/3>は休館になります。

※おたより内のカレンダーでご確認ください



駐輪場、室内ベビーカー置き場があります。
階段の昇り降りにお手伝いが必要な方は
自動ドア右側のインターホンでお知らせください。



8月の

0歳～小学校就学前のお子さんと
保護者の方対象の講座&イベント案内



◆夏休み期間(7/22~8/31)は、月曜日でも利用できます☆【9:30~12:00】すくすくルーム・ランチルーム開放

2日(金) おやこの健康教室

10:30-11:00 すくすくルーム
講師: 南大阪ヤクルト販売株式会社
健康や水分補給についてのお話をしてくれます。



7日(水) おしゃべり広場

12:00-14:30 ランチルーム
講師: 助産師 三輪寿江先生、井原真琴先生
対象: 0~1歳くらいのお子さんと保護者、当日自由参加
みんなでお昼を食べながらおしゃべりタイム★

9日(金) ふれあいトーク

10:30-11:30 すくすくルーム
講師: 区保健師、管理栄養士
乳幼児の健康や食についてのお話★育児相談も可能

10日(土) ボールプールの日

9:30-14:00 軽運動室
大人も入れる大~きなボールプールで遊べますよ☆

11日(日)
5, 12, 19, 26日(月) すくすくルーム開放デー

9:30-12:00 すくすくルーム
第2日曜日と毎週月曜日はすくすくルーム開放デー!

14日(水) Let'sおやこボックス

10:15-11:00 軽運動室
講師: 古庄千波先生
みんなで楽しくダンシング♪音楽に合わせて体を動かしましょう。

15日(木) みんなでわいわいタイム♪

11:00-11:45 すくすくルーム
講師: 子育て支援室 保育士
保育士さんが親子で触れ合える遊びを紹介してくれます。

16日(金) 似顔絵を描いてもらおう

10:00-12:00 多目的室
講師: 山口一笑先生
定員: 5名(※抽選)
申込: 7月19日(金)~8月6日(火)



17日(土) プラザdeなつまつり

10:00-11:45 軽運動室
対象: どなたでも、当日参加、予約不要。
スーパーボールすくいやヨーヨーつり、
缶バッジ作りなど、いろんなコーナー遊びができるよ☆
景品は各コーナー1人1個となっています。
※缶バッジのサイズは直径57ミリです。サイズに収まる写真や
イラストなどをご持参ください。こちらでカットいたします。
※参加にはプラザの登録が必要です。当日は混み合いますので
まだの方は前日までのご登録をお願いいたします。



23日(金) はっぴい☆バースデー

10:00-11:45(受付は11:30まで)多目的室
写真や手がたを使ったバースデーカード作り♪
何月生まれでもご参加いただけます☆

24日(土) ブックスタート

10:30-11:00 あかちゃんルーム
対象: 3ヶ月健診受診児とその保護者
持ち物: ブックスタート引換券
読み聞かせを始めるのにぴったりの絵本をお渡しします。



24日(土) おもちゃ病院 おもちゃ無料修理

10:00-12:00(受付は11:30まで) 工作室
対象: どなたでも、当日参加、予約不要。
ボランティアによる「おもちゃ無料修理」の病院です。

28日(水) リフレッシュヨガ

10:30-12:00 軽運動室
講師: ヨガインストラクター 住谷 聖子 氏
対象: 子育て中のお母さん
定員: 10名(※抽選)★一時保育あり(3ヶ月~未就学児)
申込: 7月24日(水)~8月13日(火)
子育てで疲れた体をのばしてリフレッシュしましょう☆



9月4日(水) ベビーマッサージ

11:00-12:00 ランチルーム (先着18組)
講師: 助産師 三輪寿江先生 井原真琴先生
対象: 生後1ヶ月~8ヶ月のあかちゃんとその保護者
申込: 8月7日(水)~
あかちゃんとお母さんでスキンシップ、育児相談もOK!



..... イベントカレンダー

日	月	火	水	木	金	土
				1	2 おやこの健康教室	3
4 お休み	5 9:30~12:00 すくすく・ランチ開放	6	7 ベビーマッサージ &おしゃべり広場	8	9 ふれあいトーク	10 ボールプールの日
11 9:30~12:00 すくすく・ランチ開放	12 9:30~12:00 すくすく・ランチ開放	13	14 Let'sおやこピクス (※軽運動室)	15 みんなでわいわい タイム♪	16 似顔絵を描いて もらおう	17 プラザde なつまつり
18 お休み	19 9:30~12:00 すくすく・ランチ開放	20	21	22	23 はっぴい☆ パースデー	24 ①ブックスタート ②おもちゃ病院
25 お休み	26 9:30~12:00 すくすく・ランチ開放	27	28 リフレッシュヨガ (※軽運動室) (※あかちゃんルーム)	29	30	31

※(軽運動室)(あかちゃんルーム)の日はイベントで使用するため、遊び場の利用ができません。ご理解ご了承のほどよろしくお願い致します。

お申し込みとお問い合わせ

講座&イベントのお申し込みはプラザHP・窓口もしくは電話にて!

火～日曜日 午前9時半～午後5時

Tel 06 - 6554 - 5377

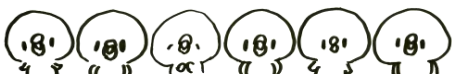

<https://osaka-kosodate-taisho.net/>

ファミリー・サポート・センター大正支部

開設時間…火～日曜日 午前9時～午後5時30分

Tel/Fax 06-6554-5341

ファミリー・サポート・センターは概ね3か月～10歳までのお子さんの「子育てを手伝ってほしい人」と「子育てを手伝える人」をつなぐ事業です(有料)。お子さんの送迎、預かりなど子育て中の「困った!」時にご利用いただけます。まずはお電話にてご相談ください。専任のコーディネーターがお話を伺います。

8月の大正区 地域子育てサークル開催情報

親子で遊びに来てください



主任児童委員を中心とした地域の方がスタッフとなって0歳～就学前児の親子が遊べる場所を設けています。申込不要。

<p>三軒家西 毎月第1土曜日</p> <p style="text-align: center;">お休み</p> <p>岩崎橋公園横の会館で開催しています。絵本やボールなどで遊べます。お母さん同士おしゃべりも楽しめます。</p>	<p>北恩加島 月2回水曜日</p> <p style="text-align: center;">お休み</p> <p>おままごとキッチンやブロックなどで遊べます。参加される際は北恩加島幼稚園のインターフォンを鳴らしてお入りください。</p>
<p>三軒家東 毎月第2水曜日</p> <p style="text-align: center;">お休み</p> <p>トランポリン、ポールテント、木のおもちゃなどで遊べます。みんなでおしゃべりをしながら、おやつタイムも楽しめます。</p>	<p>小林 毎月第1水曜日</p> <p style="text-align: center;">お休み</p> <p>つみきやブロックでの自由遊びや読み聞かせ、手遊びなどを楽しめます。季節に応じた制作やおもちゃ作りをすることもあります。</p>
<p>泉尾東 19日(月) 泉尾東福祉会館(千島2-2-8) 毎月第3月曜日 午前9時30分～11時30分 今月のあそび [水あそび]</p> <p>☆各自、帽子や着替え、お茶などを用意して、濡れてもよい服装でお越しください。※熱中症にお気を付けてください。</p>	<p>平尾 毎月第2水曜日</p> <p style="text-align: center;">お休み</p> <p>大正保育所裏の平尾老人憩の家で開催しています。陽当たりの良い室内でおままごと、車、電車などのおもちゃで遊べます。</p>
<p>泉尾北 18日(日) 泉尾北会館(泉尾2-13-20) 毎月第3日曜日 午前9時～11時 今月のあそび [エコバッグ作り]</p> <p>自由遊び、月イベント遊びが楽しめます。ご希望の方はお子さまを預けて地域活動のモーニングサービス(利用者のみ有料¥100)も利用できます。</p>	<p>南恩加島 毎月第2金曜日</p> <p style="text-align: center;">お休み</p> <p>南恩加島公園横の集会所で開催しています。ミニキッチンでのおままごと、ボールプール、ミニすべり台などで遊べます。</p>
<p>中泉尾 毎月第1日曜日</p> <p style="text-align: center;">お休み</p> <p>泉尾公園横の会館で開催しています。ボールプールや車の乗り物などで遊べます。開催時は目印として看板が出ています。</p>	<p>鶴町 毎月第3水曜日</p> <p style="text-align: center;">お休み</p> <p>ソフトつみきやボールでの自由遊び、ふれあい遊び、読み聞かせなどを行っています。保護者向けの折り紙制作も楽しめます。</p>

お休みや日時変更がある場合もあります。詳しくは、大正区民生委員児童委員協議会事務局(06-4394-9803)までお問合せ下さい。

小学生・中学生の 8 がっ イベントのおしらせ

なっやすみ☆
きろくに
チャレンジ!



8月5日(月)～25日(日)まで毎日開催 ☆1日1回 チャレンジできるよ!

【時間】ごぞ1:00～4:00 日曜日はごぜん9:30～正午も

※16日(金)・17日(土)は他イベントのため開催はありません。

8/5～
時計を見ずに
10秒チャレンジ!



8/12～
ペットボトルに割りばし出入れ
何秒でできるかな?



8/19～
マットパーツのつけはなし
何秒でできるかな?



3
どようび



紙すきでメッセージカードを作ろう!

時間 午後2時～3時半

場所 3階 工作室

対象 小学生・中学生

定員 先着20名

申込 7/9(火)～7/31(水)

牛乳パックをリサイクルして、メッセージ

カードを作ろう☆紙すき体験ができるよ!



17
どようび



プラザdeなつまつり

時間 午後1時半～3時15分

場所 中2階 軽運動室

対象 小学生・中学生

申込 当日自由参加



スーパーボールすくい、千本引き、

ヨーヨー釣り、缶バッジ作り、わなげ

など色々なコーナーがあるよ!(無料)

※景品は各コーナー1回1個です。

..... イベントと おそびカレンダー

◆夏休み期間(7/22～8/31)は、月曜日も利用できます☆【13:00～17:00】

日	月	火	水	木	金	土
						
				1	ボール	2 バドミントン 卓球 フリースペース
3						紙すきで メッセージカード ボール
4 バドミントン 卓球・フリー ボール	5 ボール	6 ボール	7 バドミントン 卓球 フリースペース	8 ボール	9 バドミントン 卓球 フリースペース	10 ボール
11 バドミントン 卓球・フリー ボール	12 ボール	13 ボール	14 バドミントン 卓球 フリースペース	15 ボール	16 バドミントン 卓球 フリースペース	17 プラザde なつまつり
18 バドミントン 卓球・フリー ボール	19 ボール	20 ボール	21 バドミントン 卓球 フリースペース	22 ボール	23 バドミントン 卓球 フリースペース	24 ボール
25 バドミントン 卓球・フリー ボール	26 ボール	27 ボール	28 バドミントン 卓球 フリースペース	29 ボール	30 バドミントン 卓球 フリースペース	31 ボール

ご家庭で不要なものがありましたらプラザにお持ちください。(回収物の利用、廃棄についてはプラザで判断させていただきます。)

1. 絵本・育児書

プラザのイベントで子育て中のご家庭に配布いたします。
※幼稚園の教材はお断りしています。



2. 子ども服・マタニティウェア

洗濯済でリサイクル可能な子ども服(60cm～120cmサイズ)とマタニティウェアを回収しています。



3. 空きビン

直径、高さそれぞれ7cm未満のジャムや離乳食などのガラスの空きビンを集めています。

